Organisation Soirée Partenaire

Déroulement du **jeu « Pronostic »** :

- Un coupon est remis à chaque personne présente dans les tribunes au début du match, cette dernière doit pronostiquer :
    1. L'équipe gagnante du match
    2. L'écart de point séparant les 2 équipes à la fin du match
    3. Le nombre trouvé si on additionne les 2 scores (ex. : score final est de 65 à 61, le nombre a trouvé était de 126)
    4. Le nombre de points inscrits par le meilleur marqueur du match

  Après chaque question, seule la personne qui a la bonne réponse (ou la plus proche) est retenue pour la question suivante (ex. : s'il ne reste qu'une personne après la 2ème question, les réponses des questions 3 et 4 deviendront donc inutiles…)

- Le coupon sera à mettre dans l'urne présente au bar au plus tard à la fin de la mi-temps du match

- Le dépouillement sera fait et le résultat, dévoilé à la fin du match

- Un bon d'achat INTERSPORT de 75€ à chaque match sera remis au gagnant du jeu

Organisation Soirée Partenaire

Déroulement du **jeu « Tirs »** :
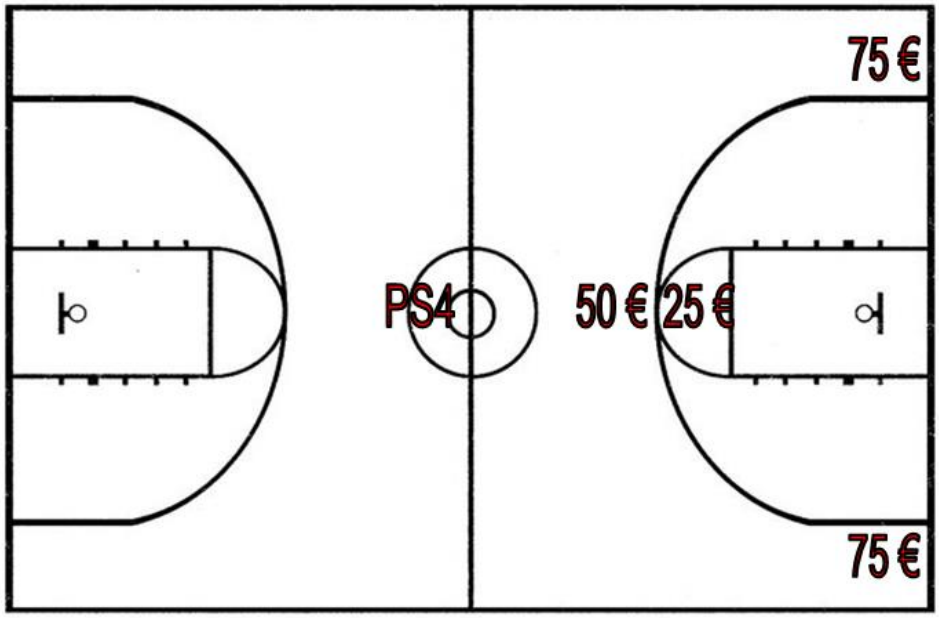
- Un numéro est remis à chaque personne présente dans les tribunes au début du match
- Un tirage au sort a lieu entre le 1er et le 2ème quart temps pour savoir qui aura le droit de shooter à la mi-temps pour gagner les lots
- A la mi-temps du match, la personne aura 3 tentatives pour marquer et gagner des lots
- Une deuxième personne est tirée au sort entre le 3ème et le 4ème quart temps. Et elle réalisera ses 3 tentatives à la fin du match.
- Un lot sera remis à la personne à chaque panier marqué
    - Console de jeu PS4
        - A gagner pour le tir du milieu du terrain
    - Bon d'achat INTERSPORT de valeurs différentes en fonction de l'endroit du tir
        - A gagner pour les tirs déterminés sur le ½ terrain